

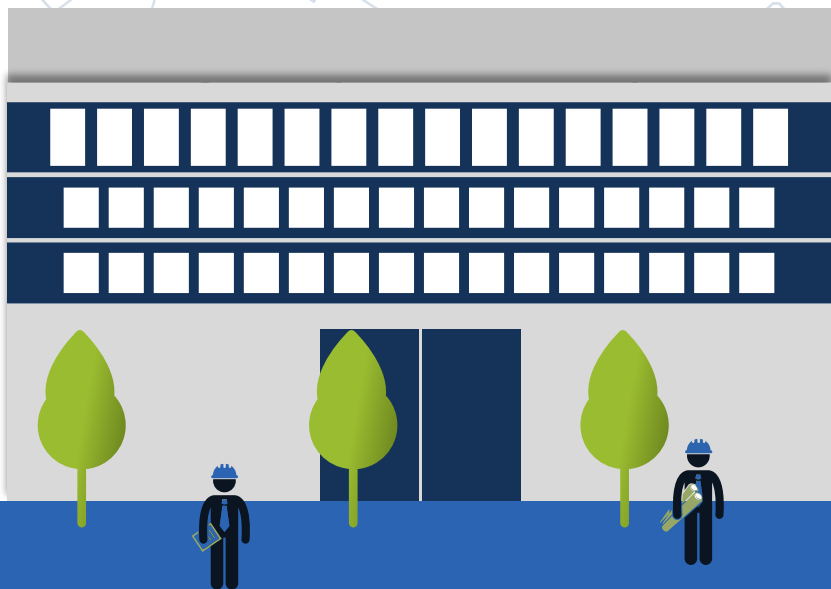

Lage der Schweizer Tech-Industrie: Stand Q1/2024



# Eckdaten Tech-Industrie 2023



**>90** CHF Mrd.  
Gesamtumsatz

**>70** CHF Mrd.  
Export  
(26% aller CH Exporte)

**78%**  
Exportanteil  
(davon 57% in die EU, 14%  
USA, 19% Asien inkl. 7%  
China)

**7%** ca.  
Anteil am BIP

**330'000** rund  
Beschäftigte in der Schweiz  
(zusätzlich ca. 570'000 im Ausland)

**20'000** rund  
Lehrstellen in der Schweiz

# Umsatz Tech-Industrie

Swissmem-Quartalsstatistik (Q4/2019=100)\*

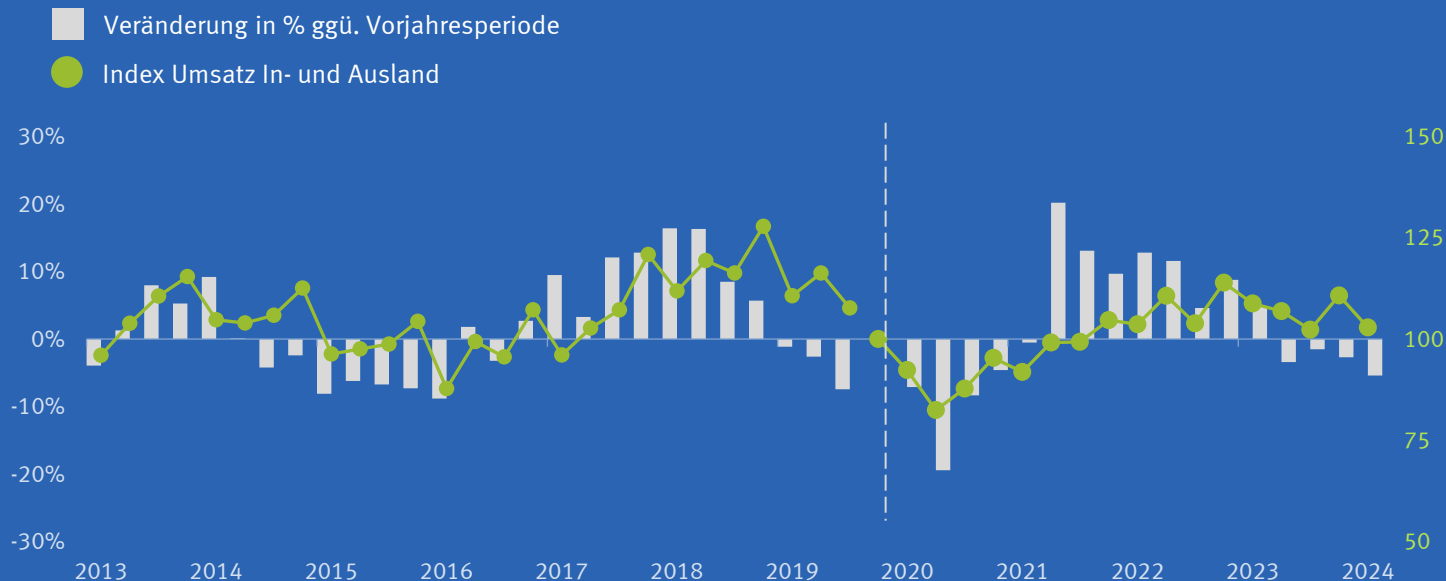

**- 0.8%**

2023

**- 5.4%**

Q1 / 2024

\*Neue Basis Q4/2019 = 100 (N=257 Firmen)

Die Indexreihe und Veränderungsdaten der Periode Q4/2019 bis Q1/2021 wurden neu berechnet

# Exporte Tech-Industrie Januar bis März 2024

Nach ausgewählten Warengruppen, Veränderung gegenüber Vorjahresperiode

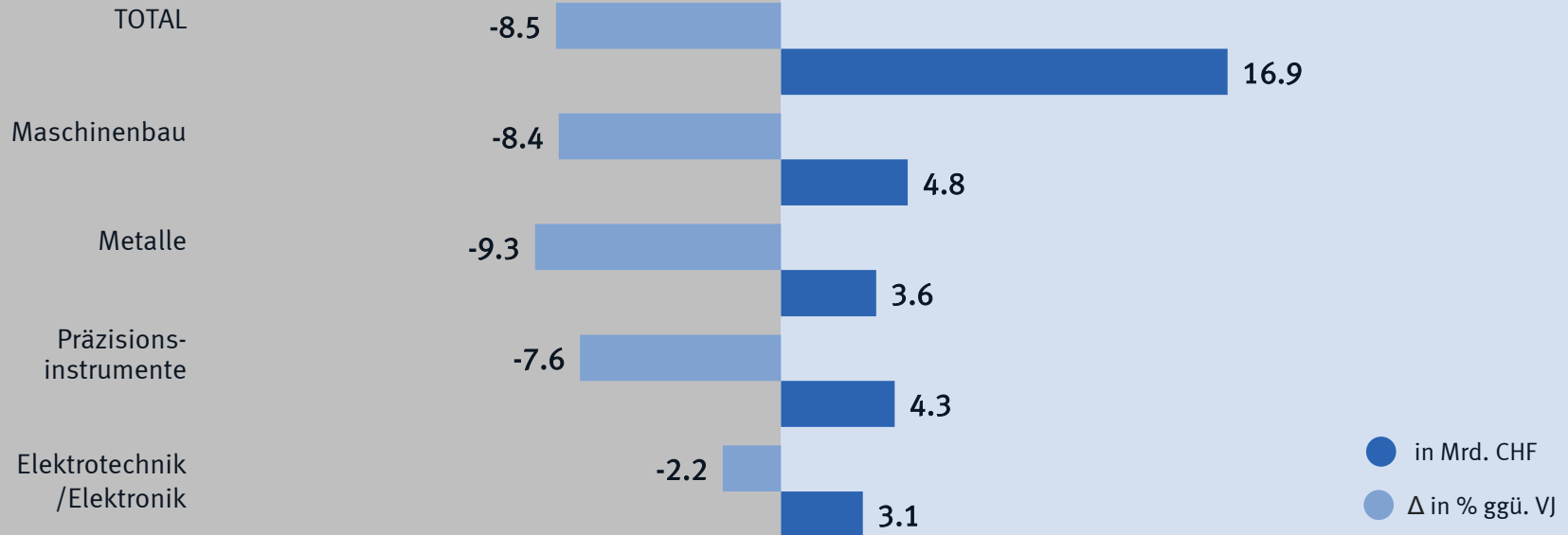

# Exporte Tech-Industrie Januar bis März 2024

Nach Ländern und Regionen

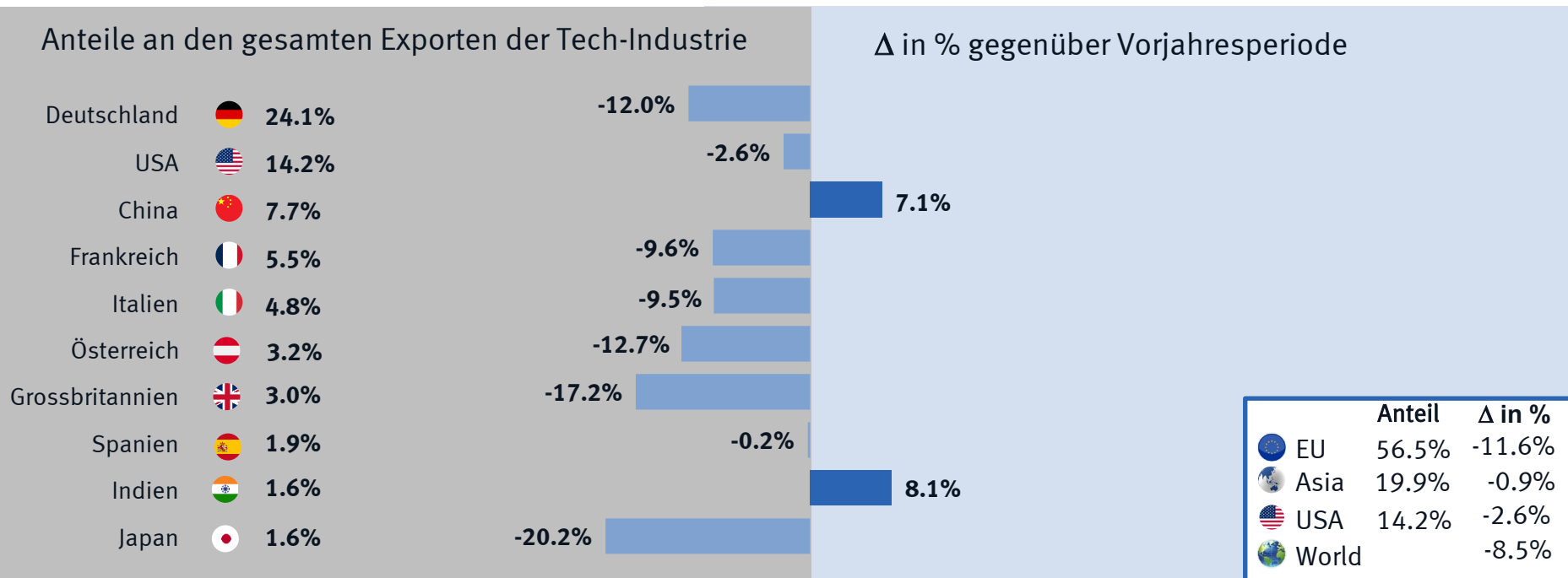

# Exporte Tech-Industrie Januar bis März 2024

Nach ausgewählten Subbranchen, Veränderung ggü. Vorjahresperiode

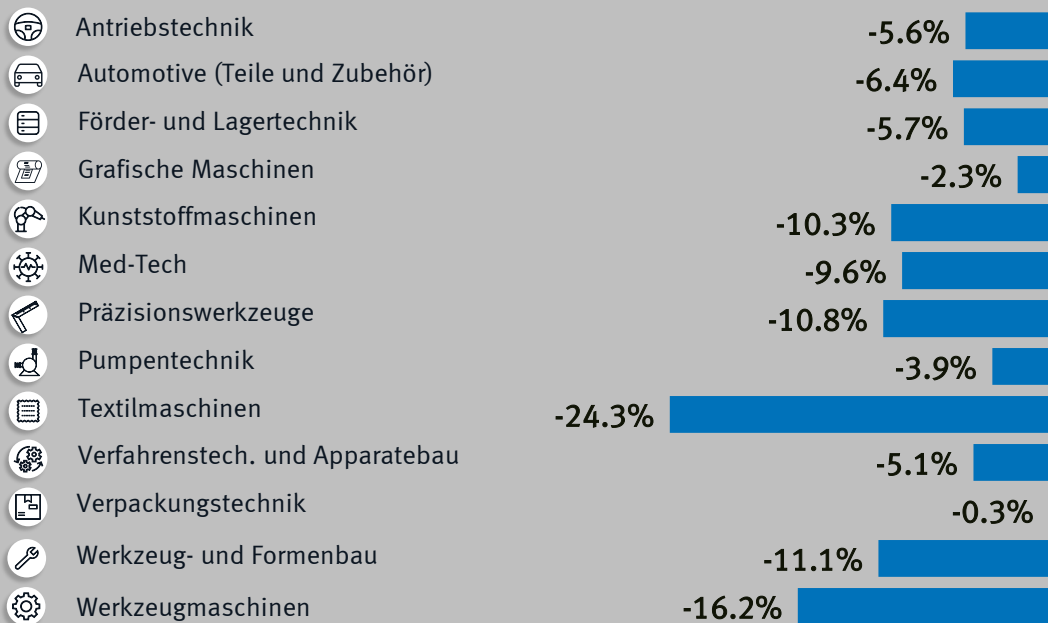

# Kapazitätsauslastung

## Tech-Industrie

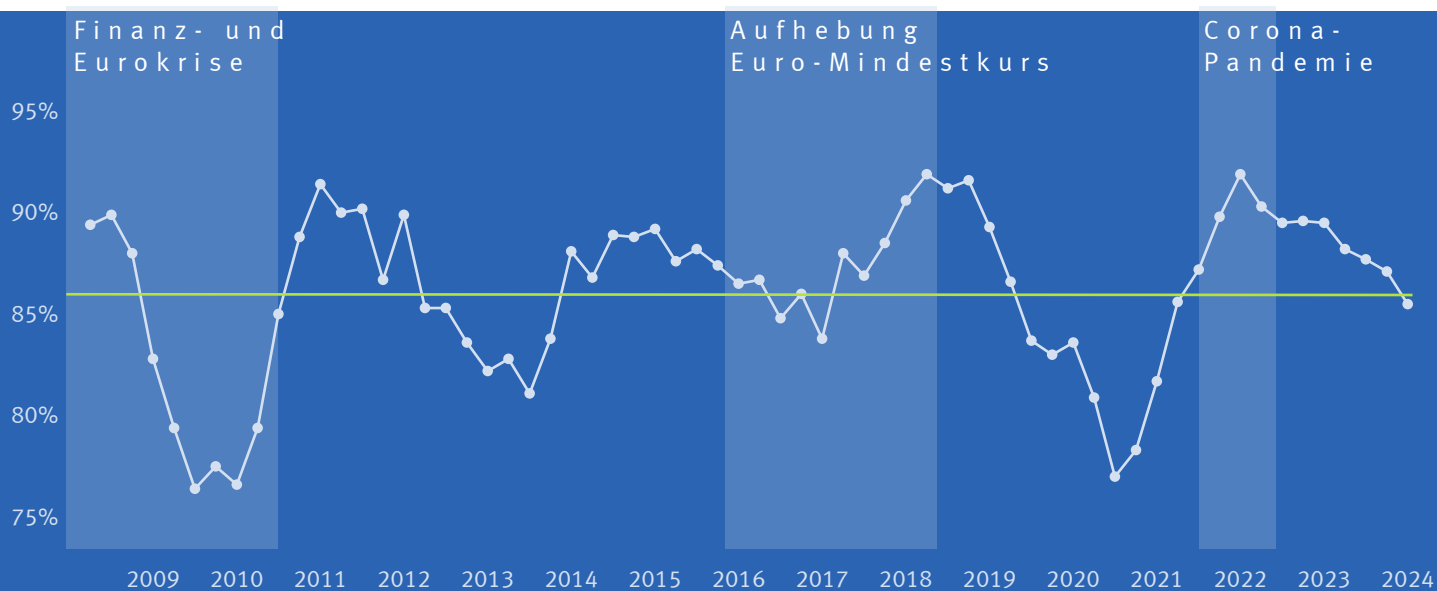

**85.5%**  
Q1/2024

**86.2%**  
Ø 2013-2023

Quelle: KOF

# Auftragseingang Tech-Industrie

Swissmem-Quartalsstatistik (Q4/2019=100)\*

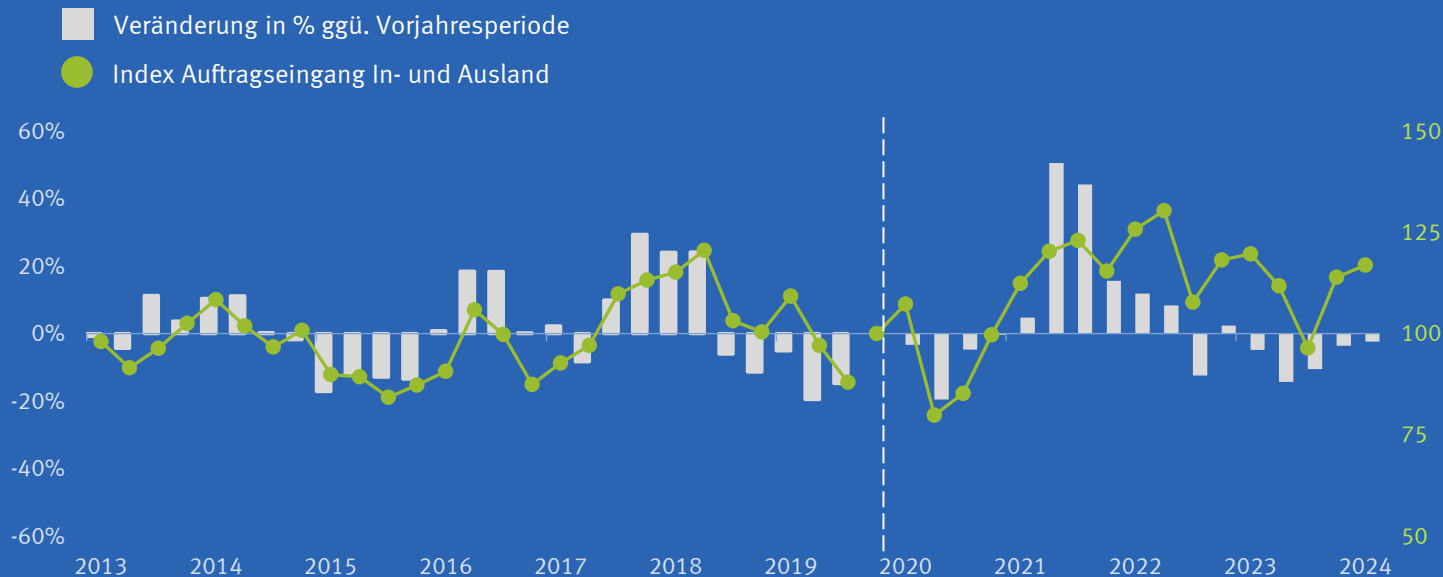

**-8.4%**

2023

**-2.3%**

Q1 / 2024

\*Neue Basis Q4/2019 = 100 (N=257 Firmen)

Die Indexreihe und Veränderungsdaten der Periode Q4/2019 bis Q1/2021 wurden neu berechnet



# Erwartungen für die nächsten 12 Monate in %

## Auftragseingang Ausland

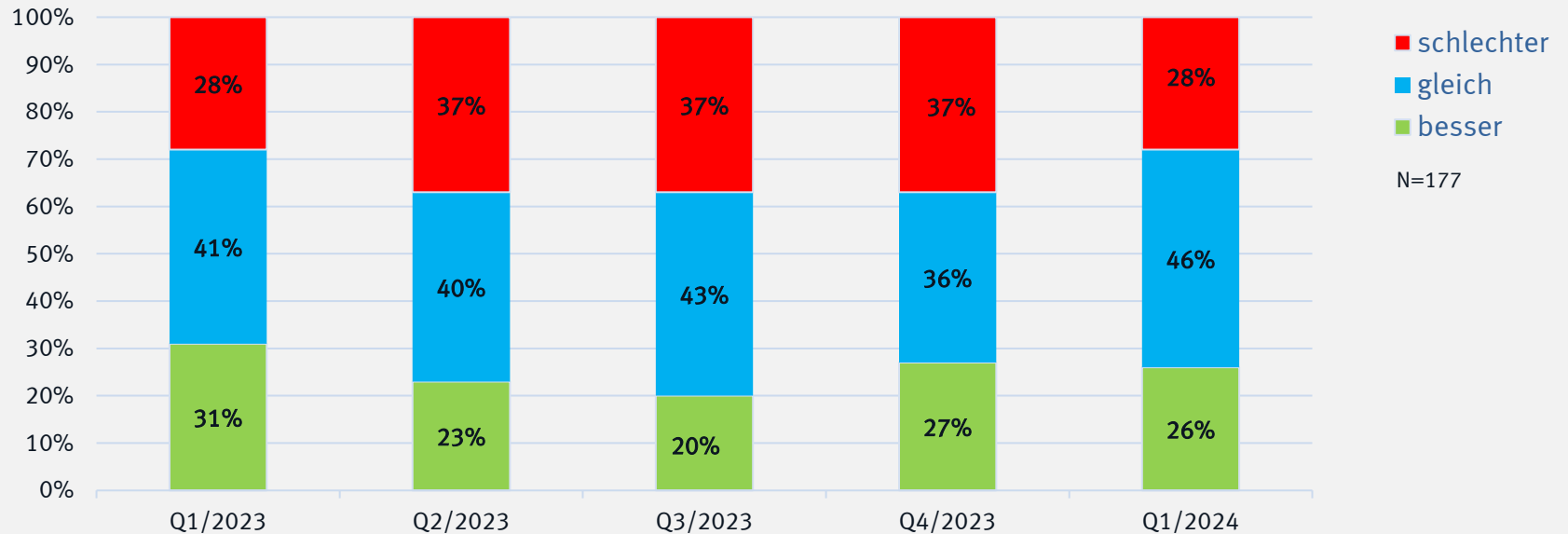

Quelle: Swissmem-Quartalsstatistik

# Monatlicher Einkaufsmanagerindizes (PMI)

## Industrie

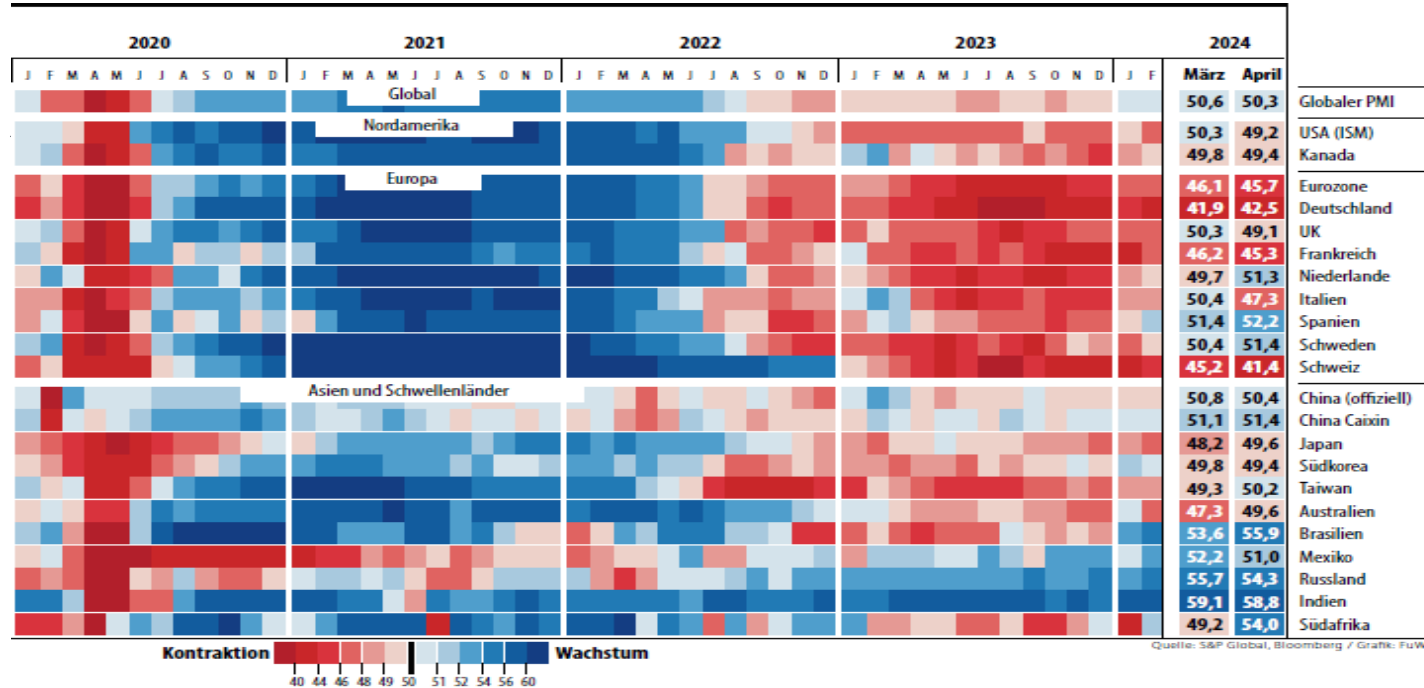

Quelle: FuW, 04.05.2024

Ineichen Research & Management, Bloomberg, Markit/Grafik: FuW

# Beschäftigte in der Tech-Industrie

Voll- und Teilzeit; Stand Februar 2024

■ Berichtsquartal /  
Beschäftigte in Tausend

● Δ in % zu Vorquartal

Der Anteil der Tech-  
Industrie beträgt rund  
6% an der  
Gesamtbeschäftigung  
der Schweiz.

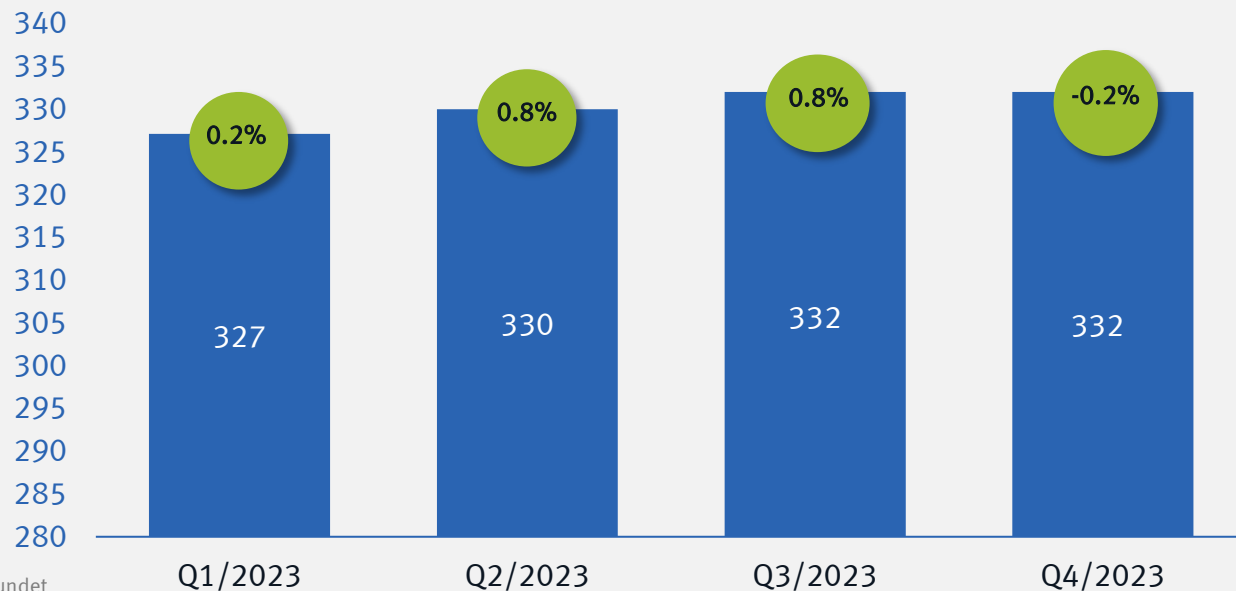

Jahreswerte: Durchschnitt vier Quartale – auf 100 gerundet  
Quelle: Besta-Statistik (BFS); eigene Berechnungen